DZIENNIK URZĘDOWY
WOJEWÓDZTWA ŁÓDZKIEGO

Łódź, dnia 12 listopada 2026 r.

Poz. 7895

Podpisany przez:
Aleksandra Brochocka
Data: 12.11.2026 13:50:23

UCHWAŁA NR XXXVII/234/26
RADY GMINY TOMASZÓW MAZOWIECKI

z dnia 29 października 2026 r.

w sprawie ustanowienia stanowiska dokumentacyjnego

Na podstawie art. 18 ust. 2 pkt 15 oraz art. 40 ust. 1 ustawy z dnia 8 marca 1990 r. o samorządzie gminnym (Dz. U. z 2026 r. poz. 662, z 2026 r. poz. 912), art. 41 ust. 1, art. 44 ust. 1 i 2 oraz art. 45 ust. 1 ustawy z dnia 16 kwietnia 2004 r. o ochronie przyrody (t.j. Dz. U. z 2026 r. poz. 1315), po uzgodnieniu z Regionalnym Dyrektorem Ochrony Środowiska w Łodzi uchwala się, co następuje:

§ 1. Ustanawia się stanowisko dokumentacyjne pod nazwą „Jama w Smardzewicach", obejmujące naturalne i częściowo sztuczne odsłonięcie formacji geologicznej – kwarcowych piaskowców dolnokredowych. Stanowisko dokumentacyjne zlokalizowane jest na działce ewidencyjnej nr 2245, obręb 0013 Smardzewice, stanowiącej własność Skarbu Państwa, pozostającej w zarządzie Państwowego Gospodarstwa Leśnego Lasy Państwowe Nadleśnictwa Smardzewice, położonej na terenie Gminy Tomaszów Mazowiecki. Granice stanowiska dokumentacyjnego zostały określone na mapie stanowiącej załącznik nr 1 do niniejszej uchwały.

§ 2. Celem ustanowienia stanowiska dokumentacyjnego jest zachowanie oraz ochrona naturalnego i częściowo antropogenicznego odsłonięcia piaskowców dolnokredowych posiadającego walory naukowe, dydaktyczne, geologiczne i krajobrazowe oraz zabezpieczenie go przed dalszą degradacją.

§ 3. Położenie granic stanowiska dokumentacyjnego określają współrzędne geograficzne punktów wyznaczających granice obszaru stanowiska dokumentacyjnego, zawarte w załączniku nr 2 do niniejszej uchwały.

§ 4. W stosunku do stanowiska dokumentacyjnego, o którym mowa w § 1 wprowadza się następujące zakazy:

1) niszczenia, uszkadzania lub przekształcania obiektu;
2) wykonywania prac ziemnych trwale zniekształcających rzeźbę terenu, z wyjątkiem prac związanych z zabezpieczeniem przeciwsztormowym lub przeciwpowodziowym albo budową, odbudową, utrzymaniem, remontem lub naprawą urządzeń wodnych;
3) uszkadzania i zanieczyszczania gleby;
4) dokonywania zmian stosunków wodnych, jeżeli zmiany te nie służą ochronie przyrody albo racjonalnej gospodarce rolnej, leśnej, wodnej lub rybackiej;
5) zmiany sposobu użytkowania ziemi;
6) wydobywania do celów gospodarczych skał, kopalnych szczątków roślin i zwierząt, a także minerałów;
7) umyślnego zabijania dziko występujących zwierząt, niszczenia nor i legowisk zwierzęcych;

8) zbioru, niszczenia, uszkadzania roślin i grzybów na obszarach użytków ekologicznych, utworzonych w celu ochrony stanowisk, siedlisk lub ostoi roślin i grzybów chronionych;

9) umieszczania tablic reklamowych.

§ 5. Nadzór nad stanowiskiem dokumentacyjnym sprawuje Wójt Gminy Tomaszów Mazowiecki.

§ 6. Wykonanie uchwały powierza się Wójtowi Gminy Tomaszów Mazowiecki.

§ 7. Uchwała wchodzi w życie po upływie 14 dni od dnia ogłoszenia w Dzienniku Urzędowym Województwa Łódzkiego.

Przewodniczacy Rady Gminy

Stanisław Król

Załącznik nr 1 do uchwały nr XXXVII/234/26
Rady Gminy Tomaszów Mazowiecki
z dnia 29 października 2026 r.

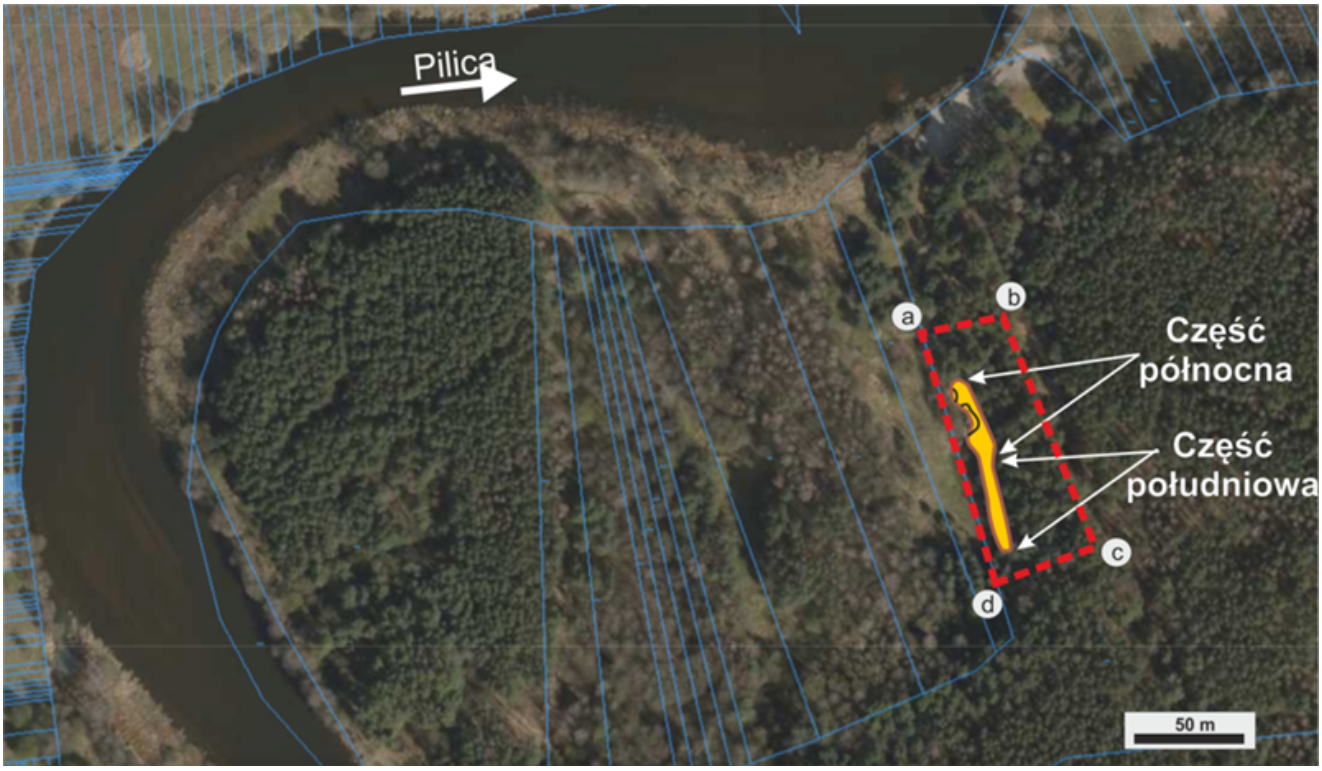

Załącznik nr 2 do uchwały nr XXXVII/234/26
Rady Gminy Tomaszów Mazowiecki
z dnia 29 października 2026 r.

Współrzędne geograficzne punktów wyznaczających granice stanowiska dokumentacyjnego są następujące:

a – 51º29’59.28” N; 20º00’52.35” E;

b – 51º29’59.72” N; 20º00’54.04” E;

c – 51º29’56.24” N; 20º00’56.34” E;

d – 51º29’55.75” N; 20º00’53.96” E;

Skrajne punkty określające występowanie samych ekspozycji skał mają współrzędne:

zasięg północny – 51º29’58.37” N; 20º00’53.23” E;

zasięg południowy – 51º29’55.99” N; 20º00’54.62” E;

Współrzędne podano w układzie współrzędnych geograficznych WGS84 (EPSG:4326), zgodnie z danymi udostępnianymi w serwisie Geoportal.